



GÎTE LA PRUNÉLOISE - LAFITTE-SUR-LOT



LA PRUNÉLOISE

Gîte 14 personnes

<https://lapruneloise.fr>

<https://www.maisondupruneau.com>





Christine CADREILS - Maison du Pruneau

☎ +33 5 53 84 04 17

☎ +33 6 09 53 10 47

A Gîte La Prunénoise : Aux Coudercs 47320
LAFITTE-SUR-LOT

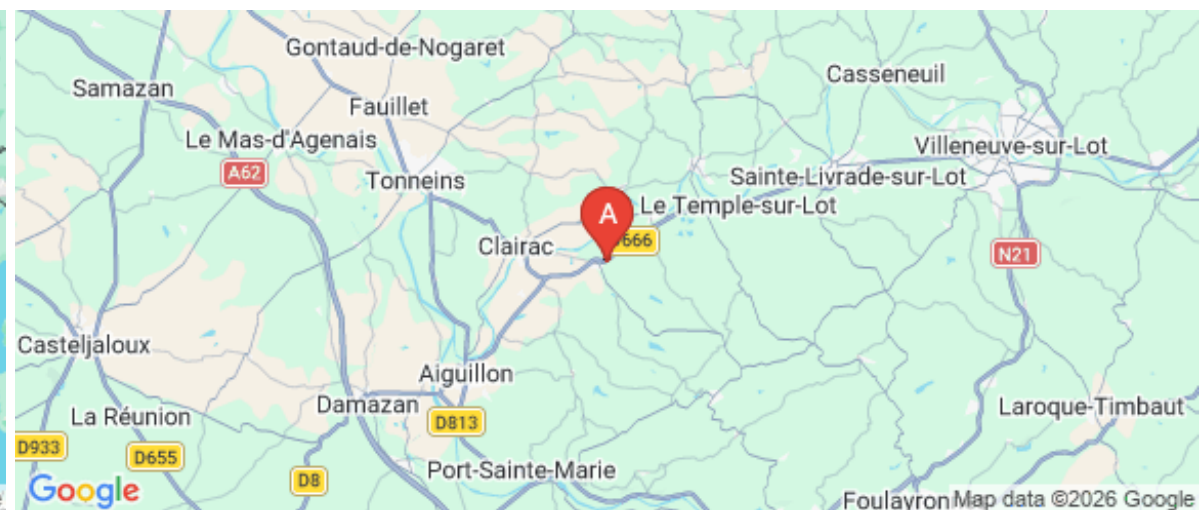

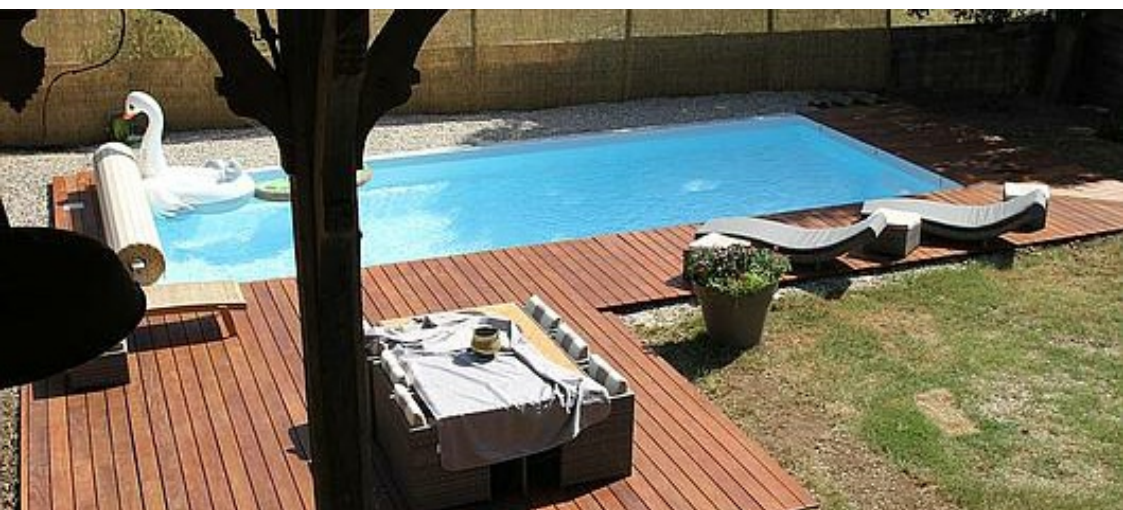

Gîte La Prunéloise



Maison



14

personnes



5

chambres



300

m²

Au cœur du Sud-Ouest et la vallée du Lot, tout proche de la Maison du Pruneau, vous tomberez sous le charme de la Prunéloise, bâtie au style néo-classique, au milieu d'un parc arboré de 3770m² entièrement clôturé. La propriété regroupe un ensemble de caractère avec la maison d'habitation avec auvent (espace clôturé idéal pour les jeunes enfants, un patio et une grange avec four à pain. Idéal pour les rassemblement familiaux ou entre amis, le gîte de 300m² vous propose un grand confort dans de beaux volumes et espaces.

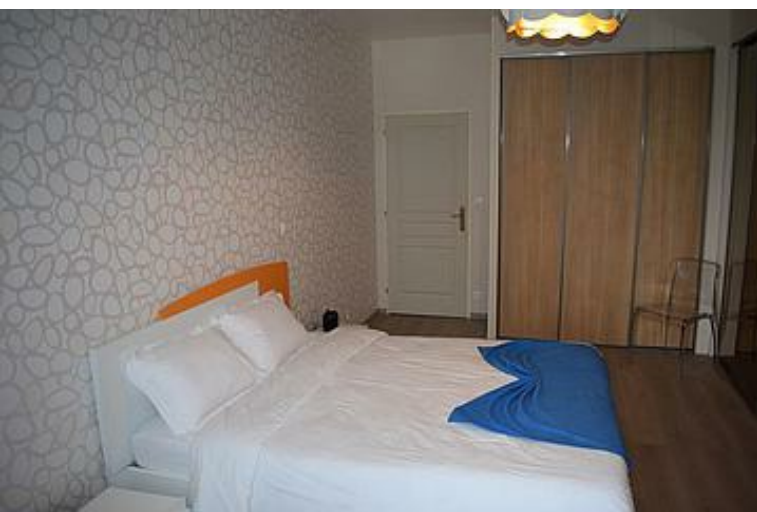









Pièces et équipements

Chambres	Chambre(s): 5 Lit(s): 9 dont lit(s) 1 pers.: 4 dont lit(s) 2 pers.: 5	
Salle de bains / Salle d'eau	Salle de bains avec douche et baignoire Sèche cheveux Salle(s) de bains (avec baignoire): 1 Salle(s) d'eau (avec douche): 3	Salle de bains privée Sèche serviettes
WC	WC: 6 WC privés	
Cuisine	Cuisine Congélateur Four à micro ondes Réfrigérateur	Four Lave vaisselle
Autres pièces	Salon Terrasse	Séjour
Media	Télévision	Wifi
Autres équipements	Lave linge privatif Matériel de repassage	Sèche linge privatif
Chauffage / AC	Chauffage	Cheminée
Bien être	Sauna	
Exterieur	Abri couvert Cour Salon de jardin	Barbecue Jardin Terrain clos
Divers	Piscine privative	

Infos sur l'établissement

 <i>Communs</i>	A proximité propriétaire Habitation indépendante	Dans maison
 <i>Activités</i>		
 <i>Réseaux</i>	Accès Internet	
 <i>Stationnement</i>	Parking	Parking privé
 <i>Services</i>	Location de draps et/ou de linge	Nettoyage / ménage
 <i>Extérieurs</i>	Plan d'eau Parc	Piscine privative Table de ping pong

A savoir : conditions de la location

Arrivée	16h		
Départ	10h		
Langue(s) parlée(s)	Anglais	Espagnol	Français
Annulation/ Prépaiement/ Dépot de garantie			
Moyens de paiement	Cartes de paiement	Espèces	Paypal
Ménage			
Draps et Linge de maison	Draps et/ou linge compris		
Enfants et lits d'appoints	Lit bébé		
Animaux domestiques	Les animaux sont admis. Seulement sur demande		

Tarifs (au 06/02/26)

Gîte La Prunéloise

Tarif pour 2 nuits minimum samedi à samedi fin JUILLET AOÛT chauffage en supplément

Tarifs en €:	Tarif 1 nuit en semaine (L, M, M, J, D)	Tarif 1 nuit en weekend (V ou S)	Tarif 2 nuits weekend (V+S)	Tarif 7 nuits semaine
--------------	--	-------------------------------------	--------------------------------	-----------------------

Aucun tarif renseigné (contactez le propriétaire)

Mes recommandations

[Découvrir le Val de Garonne](#)[Réserver des activités](#)

OFFICE DE TOURISME DE VAL DE GARONNE

WWW.VALDEGARONNE.COM

Restaurant La Plage

+33 5 53 79 52 97
23 Route de la Plage

4.9 km
CLAIRAC



L'esprit nature au bord du Lot.
Restaurant, plage surveillée.

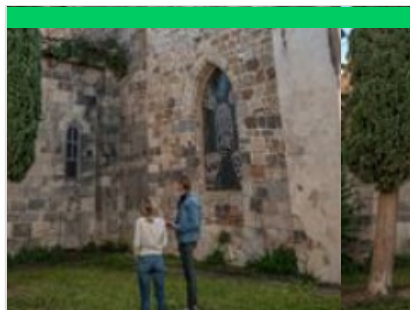

Circuit Terra Aventura : Pérégrination fond'ente

+33 5 53 64 44 44
<https://www.terra-aventura.fr>

4.9 km
CLAIRAC



Terra Aventura, c'est une balade originale, une chasse aux trésors qui permet de découvrir le territoire, le patrimoine local et des anecdotes, tout en jouant. Munie de l'appli mobile ou de la feuille de route, la famille part pour l'aventure. Avec des indices à relever, des énigmes à résoudre et un trésor à chercher, les petits et les grands choisissent d'explorer la forêt, les villes, les villages... avec l'excitation de trouver le Graal : les Poï'z. Ces petits personnages à fort caractère qui peuplent l'univers de "Terra Aventura", vous guident et leurs badges sont à collectionner. Cet univers fantastique permet de partager des moments privilégiés en famille à la rencontre de lieux souvent insolites. Parcours de 2 km ; environ 1h30 de marche maximum ; 7 énigmes à trouver. Avec Zacquet, découvrez Clairac sur les Chemins de Saint Jacques de Compostelle.



Clairac Plage

+33 5 53 84 22 21
Route de la Plage
<https://clairac.com>

4.9 km
CLAIRAC



La plage municipale de Clairac est un lieu de baignade sur le Lot située à la base de loisirs et conforme aux normes européennes. L'accès à la plage est gratuit toute l'année et la baignade est surveillée les après-midis en juillet et en août pour le bien-être de tous. Un maître nageur, surveillant titulaire du BNSSA, veille sur la sécurité de tous les baigneurs. Les animaux ne sont pas autorisés.



Les piscines d'été Val de Garonne

+33 5 53 79 04 19# +33 5 53 20 40 53
Avenue Docteur Vautrain
<https://valdegaronne.fr/170-piscines-d-e>

11.3 km
Tonneins



Les piscines d'été vous proposent au Mas-d'Agenais, à Meilhan-sur-Garonne et à Tonneins, 3 espaces de jeux et de détente autour de bassins sportifs, de pataugeoires, de jeux d'eau qui élaboussent, avec en plus un toboggan de 50 mètres à Tonneins. En juillet et août, y compris les jours fériés, jetez-vous à l'eau en famille ou entre amis !



Le Goujon Tonneinçais

+33 6 22 68 51 99
10 Rue Maxime Badie

11.4 km
Tonneins



Le Goujon Tonneinçais est au cœur du département. Son territoire est traversé à la fois par la Garonne et le Canal de Garonne auxquels s'ajoutent le Tolzac et l'Ourbise classée en 1ère catégorie. Il met à la disposition des pêcheurs 4 lacs. On pêche la truite sur l'Ourbise, le Tolzac et la Torgue. Pêche au float tube autorisée au Lac de Pradignas. On y pêche tous les poissons d'eau douce. La pêche à la carpe de nuit est autorisée sur une partie de son territoire.

Mes recommandations (suite)

[Découvrir le Val de Garonne](#)[Réserver des activités](#)

OFFICE DE TOURISME DE VAL DE GARONNE
WWW.VALDEGARONNE.COM



Parc Retour aux Sources

+33 6 78 92 83 67

15.6 km

LAGRUERE



Accès libre aux particuliers toute l'année : faites une halte en famille au Parc de Retour aux Sources situé près du canal de garonne un site naturel de découverte et de protection de la nature. Parcourez le sous-bois, le jardin des senteurs, observez la mare pédagogique, questionnez-vous le long des sentiers du petit bois savant et profitez des aménagements sportifs et ludiques. Accueil de groupes pour des séances de découverte de la nature et de protection de la biodiversité (toute l'année)



Mes recommandations (suite)

